

在宅介護をされている方へ…

介護者交流会

在宅で介護されている方を対象に情報交換や日頃の悩みなどについてお話しします。

- 日時 令和2年 9月 28日(月) 13:30~15:00
- 場所 社会福祉センター 第3研修室
- 対象 市内在住の介護者 ●参加費 無料
- 申込締切 令和2年9月25日(金)

お申込み・お問合せ先
在宅サービス課 TEL 0774-68-5005 FAX 0774-65-3883

※ 新型コロナウイルス感染症の拡大等により中止する場合があります。

令和2年度 役員(理事・監事)のご紹介 (令和2年6月29日現在)

【理事】 支部選出 村松 勉 (大住第2支部)
 幾島 重光 (草内支部)
 福祉関係団体・施設等 喜多 英男 (市老人クラブ連合会)
 青木 二三代 (市民生児童委員協議会)
 旭 弘子 (市身体障害者協会)
 中島 良夫 (市協働のまちづくり推進協議会)

お知らせコーナー

介護講座

- 日時 ①令和2年 10月 13日(火) 13:30~15:00
- ② 11月 10日(火) 13:30~15:00
- ③ 12月 8日(火) 13:30~15:00

- 場所 社会福祉センター 研修室
- 内容 介護方法の実技を学びます。
 ①衣類の着脱方法
 ②排泄などのおむつ交換
 ③ベッド上の体位変換や移乗

- 参加費 無料 ●定員 10名
- 申込み 開催日前日(月曜日)の17:00まで

◇ 個別に介護相談のある方は、お申し込み時にお伝えください。



各種事業の中止について…

**第41回 社協チャリティーバザーは中止します。
 「障害者週間」啓発事業記念式典、記念事業は中止します。**

新型コロナウイルス感染拡大に伴い、当日におきまして、万全の感染予防対策を講じて実施することが困難と判断し、今年度につきましては上記の事業を中止させていただくことを決定しました。バザーにつきまして、例年多くの方にご来場していただいておりますことお詫び申し上げます。
 その他の事業や催しにつきましても、市民の方が安心して事業へ参加していただけるようホームページ等でも適宜情報提供をまいりますので、ご理解の程よろしくお祈りいたします。

相談窓口は…

身近な相談窓口があなたの暮らしを応援します **相談は無料 秘密は厳守します**

ふれあい相談室	月~金、9時~16時(祝日除く)電話、来所等 ※来所の場合も、まず、お電話ください。	相談室直通電話 0774-62-5447
一般相談	2年 9月 10日(木)、25日(金) 10月 9日(金)、26日(月) 11月 10日(火)、25日(水) 12月 10日(木)、25日(金)	13:30~16:00
高齢者と障がい者のためのお片づけ相談	2年 9月 10日(木) 10月 9日(金) 11月 10日(火) 12月 10日(木) ※足の踏み場もないなどでお困りの方 (家の掃除・引越し手伝い・タンスの移動ではありません。)	

弁護士相談	2年 9月 25日(金) (予約受付) 9/1~ 10月 26日(月) (予約受付) 10/1~ 11月 25日(水) (予約受付) 11/2~ 12月 25日(金) (予約受付) 12/1~	13:30~16:00
司法書士法律相談	2年 9月 10日(木) 10月 9日(金) 11月 10日(火) 12月 10日(木)	
税務相談(随時予約制)	2年 11月 20日(金) 3年 2月 19日(金)	
成年後見制度相談	2年 9月 30日(水) 10月 30日(金) 11月 30日(月) 12月 25日(金)	
「これからのこと」相談 ~福祉サービス利用援助事業~	2年 9月 30日(水) 10月 30日(金) 11月 30日(月) 12月 25日(金)	10:00~12:00

お問合せ先 相談専用電話 TEL 0774-62-5447



きょうたなべ 社協だより

第170号
2020年9月1日発行

社協基本理念：～お互いさんの心と絆ではぐくむ心豊かなまち京田辺～

～おかげさまで法人化50周年～



新型コロナウイルス感染症の影響が長期化する中、給食調理ボランティアグループ「あじさい」は、感染予防を徹底し、給食サービス活動を6月17日から再開しました。

毎週水曜日の午後、市内の見守りが必要な高齢者の方へお届けするお弁当作りをしています。市内の4つの老人福祉施設にもご協力いただき、月約180名の方へお届けすることができています。作られたお弁当は、民生委員の方や地域役員の方が利用者のお宅へお届け、つながりを途切れさせない活動を続けています。利用者の方からも感謝のお言葉をいただいております。



ご協力いただいている施設

- セビアの園 つつきの郷
- 洛南寮 やすらぎの杜

むつみ会の活動紹介



“むつみ会”は、京田辺市のひとり暮らし高齢者の方向士が交流する団体です。

夢倶楽部(太極拳)

先生からのアドバイス
背もたれにもたれず座るなど、家庭でもできることを心がけましょう



月2~3回、心身の健康保持にむけて、先生の指導のもと太極拳を実施しています。

【参加者の声】

「身体も心もすっきり軽くなりました。」 「身体がほぐれました。」

7月に警戒基準に入り、活動を自粛しています。再開については、社協だよりやホームページなどでお知らせします。

お誕生日カードの送付



会員56名を対象に、むつみ会からお誕生日カードをお届けしています。

日頃、参加したり集ったりする事が難しい方にも1年に1度のグリーティングで、むつみ会のみなさんとつながりを感じていただいています。



今年度も10月1日より赤い羽根共同募金運動を実施します。毎年、市民の皆様には戸別募金によりご協力をいただいております。赤い羽根共同募金運動の詳細は次のページに掲載しています。

社会福祉法人 京田辺市社会福祉協議会 〒610-0332 京田辺市興戸犬伏5-8
 http://www.kyotanabesyakyou.com TEL: 0774-62-2222
 E-mail: shakyo-kyotanabe@ceres.ocn.ne.jp FAX: 0774-65-4962



この広報誌は赤い羽根共同募金の配分金で作成しています。

SIMPLE NOTE
京田辺・城陽 スタジオ

シンプルに建てることは豊かに暮らすこと
洗練されたデザイナーズ住宅

京都府京田辺市草内室ノ後33-6
株式会社 野原工務店
本社TEL 0774-62-2435
スタジオTEL 0774-46-9277

(株)京都あんしん保険
0120-625-415

京田辺市大住杉ノ森10番地6

みなさまのライフプランに合わせて
オーダーメイドの保険を提案しています。

http://www.kyoto-anshin.com

普賢寺ふれあいの駅

京田辺産農産物や加工品の直売所。
野菜の宅配も受付中!

京田辺市普賢寺
小田垣内 62-1
0774-62-4250

さんさん山が コミュニティ カフェ

■田辺警察隣 ■有
■子連れでも安心、和室あり(要予約)

さんさん京野菜カレー

ポリウム満点の日替りワンコインランチ
(税込500円)が人気のお店です。
~日替りのメニューはHPで確認ください~

Strawberry Fields
大切な方に贈る素敵なフラワーギフト

Strawberry Fields Original Flower Gifts

ストロベリーフィールズ LINE 公式アカウント

京田辺市興戸犬伏17-8 アテストビル108
TEL 0774-65-1178 FAX 0774-65-0029

山城みそら法律事務所

弁護士3名の事務所です。
成年後見制度などを通して
支援の必要な方の生活を
サポートしています。
お気軽にご相談ください。

山城みそら法律事務所
事務所住所
〒610-0331 京田辺市田辺春脱41 IRORIE 1階
TEL: 0774-62-0118

ひとりひとりのやさしさが あなたの住む町を もっとやさしくしてくれます



赤い羽根共同募金運動にご協力をお願いします!

今年度も10月1日より赤い羽根共同募金運動を実施します。
毎年、市民の皆様には戸別募金によりご協力をいただいています。
赤い羽根共同募金運動は、市民自らの行動を応援し、「自分のまちを良くするしくみ」です。地域で集めた募金は、集めた地域で使われています。
令和元年度の募金は、令和2年度に配分され、京田辺市内の福祉事業に活用されています。
(写真は桃園小学校の防災学習のようす)

令和2年度 京田辺市への配分金

住民全般福祉活動助成 1,309,401円

- ボランティア団体の活動助成
- 専門相談事業の実施
- 機関誌の発行など

高齢者福祉活動助成 85,000円

- 老人クラブ連合会の活動助成
- ひとり暮らし高齢者の会の活動助成

児童・青少年福祉活動助成 870,000円

- 小中学校の福祉学習への助成
- 子どもの居場所づくり事業の実施
- 子育て支援事業の実施
- 子どもの主張大会への助成

障がいがある方の福祉活動助成 140,000円

- 障がい者団体の活動助成
- 障がい者事業への助成

京田辺市内の配分事業の紹介



【「いつでもだれでも」のようす】



【「りあんへいこっ!プロジェクト」のようす】

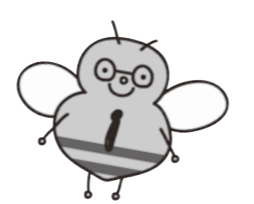

【「子育て講演会」のようす】

介護サービス

地域密着型通所介護事業所 常磐苑デイサービスセンター

社協が運営する常磐苑デイサービスセンターでは、入浴や食事のサービス、生活などに関する相談や健康状態の確認などを行います。また、レクリエーションを通じて機能訓練や利用者同士が交流を深める場となり、昼間自宅で一人になる方や一人では外出できない方にとって、日常生活の行動範囲が広がります。

■ デイサービスセンターの一日 ■

- AM 9:10~ デイに到着
- AM 10:00 健康チェック・個別機能訓練
- AM 11:00 午前のレクリエーション
- AM 12:00 昼食
- PM 1:00 入浴
- 午後レクリエーション
- PM 3:00 お茶菓子でほっと一息
体操…呼吸法を取り入れた体操で、身体機能を高め、心身をリラックスします。
- PM 3:30~ ご自宅へ送迎



【体操のようす】



【レクリエーション「陣取りうちわ」のようす】

所在地 〒610-0311 京田辺市草内五ノ坪6
老人福祉センター常磐苑内
電話 0774-63-5566 FAX 0774-63-5706
利用時間 9:00~16:00
休日 土曜日・日曜日・祝祭日・年末年始(12月28日~翌1月3日)
ただし、本会の指定する土曜日については営業を行います。

ボランティア情報コーナー

✔ ボランティアとして活動してみませんか

和太鼓入門講座

和太鼓に親しんでいただき、ボランティア活動への理解を深め、施設訪問や地域交流活動へともに参加していただける方を募集します。

- 講師 富治林 浩 氏 (日本太鼓財団一級公認指導員)
- 日時 令和2年 10月7日(水) 10:00~11:30 (受付 9:30~)
- 場所 中央公民館 大ホール
- 参加費 無料 ● 定員 10人 ※先着順
- 対象 京田辺市民及び受講後ボランティア活動ができる方
- 申込 9月30日(水)までに社協へ申込み
- その他 マスク着用、動きやすい服装、運動靴、お茶等を持参

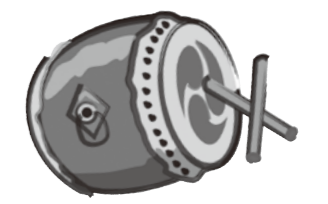

✔ こんなボランティア活動やっています

一般家庭や企業などから 寄贈いただいた食品を 京田辺市内の団体へ

フードバンク京田辺では、毎月第一土曜日にコープ京田辺店さんのご協力により、フードドライブを実施しています。ご家庭で余っている食品(常温保存ができ、賞味期限が1ヵ月以上の未開封のもの)を持ち寄っていただくことで、食品ロスの削減につながります。また、集められた食品は、食事やおやつを提供、調理活動をされている京田辺市内の福祉団体などへ提供されています。現在、少しずつ活動を広げており、食品を寄贈いただける先や食品の提供を必要としている団体を順次募集しています。



大学生が地域の子どもたちと 手紙でつながるボランティア

新型コロナウイルス感染拡大を受け、日常生活の様々な面で制限が続いています。こうした個人やコミュニティの孤立を生み出しやすい状況を踏まえ、同志社大学ボランティア支援室の主催により『エール交換ノートプロジェクト』が試行的にスタートしました。このプロジェクトとは、大学生が地域の子どもたちと非対面でつながるボランティア活動として、「手紙・ノート」の交換を通して、「話し相手」となり、日々の楽しみや悩みなどを共有します。学校への通学は始まったものの、これまでとは違った生活を強いられている子どもたちが、少しでも日々の楽しみやつながりを感じてもらえるようにとの思いが込められています。



みなさまからの情報をお待ちしています!
社協の機関紙として、読み手のみなさまに活用していただける紙面づくりに努めていきます。「取りあげて欲しいテーマ」や「プロジェクトを掲載してほしい」などの情報を気軽にお寄せください。