

# 🍀 きょうたなべ 社協だより



市社協マスコットキャラクター

社協基本理念：～お互いさんの心と絆ではぐくむ心豊かなまち京田辺～

～ 育てよう 支えあう 絆でつなく ぶれあいネットワーク ～



市民アンケート調査



懇談会

## 第 4 次京田辺市地域福祉活動計画の策定に向けて



職員研修

本会では、「お互いさんの心と絆ではぐくむ心豊かなまち 京田辺」を基本理念に、誰もが住み慣れた地域で安心して暮らせるよう令和5年度から5年間の社協の活動計画づくりを進めています。「1♡京田辺ふれあいワークショップ」の開催、障害福祉・介護保険サービス事業所、子育て世帯など様々な分野を対象としたアンケート調査、ボランティアグループや当事者団体との懇談会をさせていただき、皆さんの貴重なご意見を伺いました。令和5年3月に計画書ができあがりましたら、また社協だよりなどでもお知らせする予定です。

## 令和4年度 歳末たすけあい募金

**スローガン** 「つながり ささえあう みんなの地域づくり」

運動期間：令和4年12月1日(木)～12月15日(木)

歳末たすけあい募金運動は、新たな年を迎える時期に、孤独や孤立を防ぎ、安心して暮らすことのできるまちづくりへの幅広い理解と参加を図るための募金活動です。

コロナ禍だからこそ地域のつながりの大切さを広く市民の方に発信するとともに支えあいを絶やさないように運動を展開させていただきます。



みなさまのあたたかいご支援をよろしくお願いいたします。

社会福祉法人 京田辺市社会福祉協議会

〒610-0332 京田辺市興戸犬伏5-8  
TEL: 0774-62-2222 FAX: 0774-65-4962  
E-mail: shakyo-kyotanabe@ceres.ocn.ne.jp



社協では、HP・インスタ・LINEなどを使ってオンラインで情報を発信しています。ぜひQRや検索からご覧ください。

# 歳末たすけあい募金による 年末年始の支援について



## ① 公募による歳末の活動助成

【対象】 令和4年12月から令和5年1月に実施の事業で次の①～③のいずれかに該当する活動

- ① 年末年始を機会とする地域での福祉活動やイベント  
※小地域福祉活動助成金を申請されている事業は対象外となります。
- ② 障がい者・介護者等の当事者団体の活動
- ③ 社会福祉施設・NPO法人の活動

※配分金額は20,000円を予定していますが、募金額や応募数により減額する場合があります。



## ② 歳末見舞品（おせち料理）の配付

【対象となる方】 次の①～④のすべてに該当する方

- ① 大晦日を一人で過ごす方
- ② 12月31日の午前中に必ず受け取りができる方
- ③ 令和4年12月1日現在 要介護1以上の認定を受けている方
- ④ 75歳以上（昭和22年以前の誕生者）のひとり暮らしの方

※12月31日にデイサービスを利用される方やサービス付き高齢者向け住宅（サ高住）を利用の方は対象となりません。



## ③ 歳末見舞金の配付

【対象となる方】 次の①～④のいずれかに該当する方

- ① 身体障害者手帳（1・2級）
- ② 療育手帳（A・B）
- ③ 精神障害者保健福祉手帳（1・2級）
- ④ ひとり親家庭（中学3年生までのお子様を扶養されている方）

※申請時に、確認ができる手帳等の提示をお願いします。



※おせち料理と歳末見舞金の両方が対象となる方はどちらかを選択してください。

申請期間：令和4年12月1日(木)から15日(木) 9:00～17:00 期間厳守 (土・日除く)

- 各申請書はホームページからダウンロードできます。  
<http://kyotanabesyakyou.com>
- ご不明な点は社協（TEL：0774-62-2222）までお問い合わせください。

▶社協のカレンダー については 12月15日以降 各公共施設で配布させていただく予定です。（老人福祉センター・住民センター）

## 第71回 京都府社会福祉大会表彰・感謝状受賞者

下記の方が受賞されました。おめでとうございます。（敬称略）

### 京都府社会福祉協議会会長表彰・感謝

- 【表彰】 社会福祉事業特別功労者 南 修子（京田辺社協）
- 社会福祉協議会活動功労者 安井 幸夫（薪分会）／ 檜本千枝子（一休ヶ丘分会）
- ボランティア功労者 やましろ子育て・親育ちサポートネットワーク  
3.11ゆいネット京田辺／ まちづくり市民ねっと京田辺
- 【感謝】 社会福祉事業協力者 京田辺市民チャリティゴルフ大会実行委員会

### 京都府共同募金会会長表彰・感謝

- 【感謝】 法人・団体寄附 京田辺医師会

## 令和4年度 京田辺市社会福祉協議会会員募集結果報告

R04.10.31現在  
(単位：円)

分会名	賛助	特別	普通	金額	分会名	賛助	特別	普通	金額	賛助会員
松井			179	89,500	草内	2	5	325	187,500	【企業・事業所】 (順不同・敬称略) 京都社会保険労務士事務所 ㈱NIT ㈱三新砂利 弁護士法人みそら総合 さんさん山城 NPO法人SAP 誠心堂 タカダ事務機 京都田辺中央病院 岩本社会保険労務士事務所 田辺病院 森製作所 ㈱よしみね
西八			94	47,000	新興戸		11	126	74,000	
東林		1	55	28,500	飯岡	1	2	121	72,500	
岡村		44	31	59,500	同志社住宅		1	83	42,500	
三野		6	38	25,000	高木	1	8	64	50,000	
松井ヶ丘		1		2,000	二又		5	108	63,000	
山手東		12	19	21,500	山本		6	103	58,500	
ファインパーク	1	6	4	19,000	山崎			37	18,500	
山手南		11	7	14,500	出垣内			60	30,000	
健康村		21	148	97,000	江津	2	53	89	121,500	
健康ヶ丘		5	800	405,000	宮ノ口			45	22,500	
大住ヶ丘1		24	134	93,000	南山東			115	57,500	
大住ヶ丘2		4	84	46,000	南山西	1		49	34,500	
大住ヶ丘4		12	87	55,500	同志社山手(北)		3	3	4,500	
大住ヶ丘5		8	53	34,500	同志社山手(南)		3	5	6,500	
花住坂		41	202	142,000	多々羅		1	55	28,500	
薪	2	36	366	239,000	普賢寺		13	51	40,500	
一休ヶ丘	2	30	469	285,700	水取		71	17	79,500	
田辺	2	21	582	336,000	打田	1	1	72	47,000	
西住宅	1	9	124	84,000	高船		30	1	30,500	
興戸	4	15	354	233,000	天王			67	33,500	
東住宅	1	1	257	144,500	銀行振込		2		4,000	
河原		4	153	80,800	合計	22	541	6,066	3,829,500	
府営団地	1	9	127	83,500	寄付金額				221,721	
東		5	103	56,500						

ありがとう  
ございました

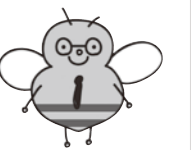

コロナ禍が長期化する中、会員募集にご協力を賜り、心よりお礼申し上げます。  
会費につきましては、高齢者、障がい者のための福祉事業等に活用させていただきます。

## 12月3日～9日は障害者週間です

日時：令和4年12月8日(木) 13:00～15:30

会場：八幡市文化センター 4階 小ホール  
(八幡市八幡高畑5番地の3)

内容：【記念式典】 障害者社会参加宣言など

【舞台発表】 京都府立八幡支援学校

【記念講演】 講師：清水 健氏(フリーアナウンサー)  
演題：『大切な人の想いと共に』

申込み：事前申込制(定員250名) 八幡市社会福祉協議会へ直接お申し込み下さい。TEL 075-983-4450 FAX 075-983-5798

# 介護者交流会



毎月、介護者の交流会を開いています。  
介護者同士で、日頃の疑問や悩みなど気軽にお話ししてみませんか。

令和4年 12月 26日(月) 13:30~15:00

## 「フラワーアレンジメント講座」

お正月のフラワーアレンジメントをしながら交流します。

講師：ストロベリーフィールズ 寺下さん

**場所** 社会福祉センター 第3研修室

**対象** 市内在住の介護者 (先着8名)

**参加費** 無料

**申込み** 12月16日(金)までにお電話かFAXにて

問合せ・お申込み先 京田辺市社会福祉協議会 在宅サービス課

TEL 68-5005 FAX 65-3883



ひだまりスタッフと来年の干支の色紙づくり

# ひだまりの会 開催

市内在住の高齢者を対象とした交流会を実施しています。  
参加を希望される方は、事前にお電話にてお申込みください。

**日時** ①令和4年 12月 16日(金)

②令和4年 12月 20日(火)

各回 13:30~14:30

## 「干支の色紙づくり」

※内容は①②ともに同じです。  
どちらか都合のよい日程をお選びください。



**場所** ①老人福祉センター宝生苑 ふれあいルーム

②社会福祉センター 3階 第1研修室

**対象** 市内在住の高齢者 **参加費** 無料

**定員** 各回15名 ※定員になり次第締め切ります。

**申込み** 12月14日(水)までにお電話かFAXにて

問合せ・お申込み先 京田辺市社会福祉協議会 ふれあい福祉課 TEL 62-2222 FAX 65-4962

## りあんへいこっ!プロジェクト 第4弾

### 物価高騰を乗り切るために! 今すぐできる節約術

公共料金や食料品など値上げラッシュが続き、家計を圧迫しています。少しでも負担を減らすために今からできる節約術を学びませんか。

講師：金融広報アドバイザー 渡辺紀子氏

日時：令和4年 12月 19日(月)

14:15~15:30 (受付14:00~)

場所：社会福祉センター内 喫茶「りあん」

対象：京田辺市民

定員：15名 ※定員になり次第締め切り

参加費：無料

申込み：社協へ電話にて申し込み

## 敬老記念品を贈呈しました

社協では9月の敬老月間に合わせて市内の高齢者福祉施設ならびに今年度白寿を迎えられる方の長寿を祝い、記念品をお渡ししました。

外出への制限や健康への不安が懸念される状況が続いていますが、今後も施設や地域の方とのつながりを大切に、互いを尊重し、温かい地域づくりを進めていきます。

健やかに敬老の日を迎えられましたこと  
心よりお喜び申し上げます。

みなさんお元気に  
お過ごしください



施設への贈呈の様子

## 地域レポート

### 南山西区友愛訪問 (見守り活動)

10月15日(土) 南山西区で老人会(南山西敬友会)、民生委員、社協で、地域のひとり暮らし高齢者等に友愛訪問を行いました。

「なかなか出られなくて近くに住む姉妹が心配」「お話できてよかった」など近況や心配ごと、困りごとをお聞きしました。

コロナ禍により、地域の交流が制限され、閉じこもりや社会的孤立など、地域のつながりを保つ見守り活動が重要になっています。今後も社協では地域の取り組みを支援していきます。



## 京田辺市社会福祉協議会の ケアマネジャー(正規職員)を募集します

**職務内容** 介護保険事業(介護支援専門員業務)

**職務場所** 京田辺市社会福祉協議会  
(京田辺市興戸犬伏5-8 京田辺市立社会福祉センター内)

**勤務時間** 基本的な勤務時間は月曜日から金曜日の 8:30~17:15  
(祝日及び年末年始は休み)

**採用日** 令和5年4月1日

**採用人数** 1名

**受験資格** ①年齢不問(定年65歳)  
②介護支援専門員証の有効期間内の方  
③普通自動車免許を有する方

**申込期間** 令和4年12月1日(木)~令和5年1月13日(金)  
(土日祝及び12/29~1/3を除く)

**申込方法** 本会指定の申込書に必要事項を自筆で記入、締切日までに持参または簡易書留(締切日の消印有効)にて提出  
受付時間は平日の 8:30~12:00/13:00~17:00  
申込書はホームページよりダウンロード可

**試験日** 筆記試験・面接試験 令和5年1月22日(日) 午前中

**給与** 基本給 204,100円(地域手当を含む)  
その他、本会規程により通勤手当・扶養手当・期末勤勉手当(年2回)なども支給

**その他** 詳細は本会ホームページに掲載の募集要項をご確認ください。

【本会ホームページ】 <http://www.kyotanabesakyoku.com>



## 相談窓口は...

お問合せ先  
相談専用電話

TEL 0774-62-5447

## 身近な相談窓口があなたの暮らしを応援します

相談は無料  
秘密は厳守します

一般相談	ふれあい相談室	月~金、9:00~16:00(祝日除く) 電話、来所等 ※来所の場合も、まず、お電話ください。	相談室直通電話 0774-62-5447
	心配ごと相談	4年 12月 9日(金)、26日(月) 5年 1月 10日(火)、25日(水) 2月 10日(金)、24日(金) 3月 10日(金)、24日(金)	13:30~16:00
	高齢者と障がい者のための お片づけ相談 ※まずは、ご相談から	4年 12月 9日(金) 5年 1月 10日(火)、2月 10日(金) 3月 10日(金) ※家の掃除・引越し手伝い・タンスの移動ではありません。	

専門相談	弁護士相談 (予約開始日あり)	4年 12月 26日(月) (予約受付) 12/1~ 5年 1月 25日(水) (予約受付) 1/4~ 2月 24日(金) (予約受付) 2/1~ 3月 24日(金) (予約受付) 3/1~	
	司法書士法律相談 (随時予約制)	4年 12月 9日(金) 5年 1月 10日(火)、2月 10日(金) 3月 10日(金)	13:30~16:00
	税務相談 (随時予約制)	5年 2月 20日(月)	
	成年後見制度相談 (随時予約制)	4年 12月 27日(火) 5年 1月 30日(月)、2月 28日(火) 3月 30日(木)	
	「これからのこと」相談 ~ 福祉サービス利用援助事業 ~ (随時予約制)	4年 12月 27日(火) 5年 1月 30日(月)、2月 28日(火) 3月 30日(木)	10:00~12:00

# ボランティア情報コーナー

## ✓ ボランティア活動してみませんか？

### ボランティア養成講座

### 撮影ボランティア養成講座 ～地域に飛び出す・地域を切り取る～

一眼レフ・デジタルカメラ・スマートフォン。お手元にお持ちのカメラと空いた時間で社会貢献をしてみませんか？

写真撮影による地域活動、ボランティア活動についても社協がバックアップ！撮影の基礎から実践まで、初心者の方・基礎の復習をしたい方は必見の講座です。

**講座日時** 令和5年 1月20日(金)・27日(金) 2月3日(金)・9日(木) 13:00～16:00

**対象** ご自身のカメラを持参いただける方、講座の受講後に京田辺市近辺での撮影ボランティア活動へのご協力を検討いただける方

**講師** 伏見の写真館これから 中田 絢子氏 (フォトグラファー)

**場所** 社会福祉センター

**定員** 14名 (スマートフォン 8名・一眼レフ/デジタルカメラ 6名)

**参加費** 無料

**持ち物** お持ちのカメラ・カメラの取扱説明書・充電コードなどの付属品

**申込・問合せ** 1月16日(月)までに社協 (tel : 0774-62-2222) へご連絡下さい。

※1回のみ参加でも可能ですが、全4回参加される方を優先させていただく場合があります。



### 子ども食堂5周年記念 クリスマス会

チームせせらgooスマイルダイニングは月1回、大学生による学習補助・夕食・ゲームなどレクリエーションを通じ「地域の子どもの学びと交流の場」として活動しています。

この度、活動5周年を記念し、皆で準備と食事をするクリスマス会を開催します。

多くの方のご参加をお待ちしております。

またこの度、京田辺市高船にお住いの岡田典悦様よりお米150kgをご寄付いただきました。

お米は活動日の夕食に使用、こどもたちを通じてご家庭にもお届けすることで、ご家族にも喜んでいただくことができました。

**日時** 令和4年 12月22日(木) 16:00～

**場所** 中部住民センター

**定員** 子ども・保護者を含め30名 (要予約)

**参加費** 大人300円 (中学生以下は無料)

**申込の締切** 12月15日(木)

**申込・問合せ** 新井 (tel : 090-8822-9111)

沖口 (mail : m.okiguchi5232225@gmail.com)



### ボランティア活動展を実施します！

社協ボランティアセンター所属団体 (登録団体46・準登録団体11) の概要や活動の様子が分かるパネル展示等を行います。お気軽にお越し下さい。

**日時** : 令和5年2月7日(火)～11日(土) 10:00～21:00 (最終日は16:00まで)

**場所** : アルプラザ京田辺 中央催事場



みなさまからの情報をお待ちしています！

社協の機関誌として、読み手のみなさまに活用していただける紙面づくりに努めていきます。

「取りあげて欲しいテーマ」や「プロジェクトを掲載してほしい」などの情報を気軽にお寄せください。