

あきょうたなべ 社協だより

社協基本理念：～お互いさんの心と絆ではぐくむ心豊かなまち京田辺～
～育てよう 支えあう 絆でつなく ぶれあいネットワーク～



市社協マスコットキャラクター



I♡京田辺ぶれあいワークショップ



一休ヶ丘ぶれあい喫茶

“地域共生社会を目指して”

第4次京田辺市地域福祉活動計画を策定

《 令和5(2023)年度～令和9(2027)年度 》

～みんなが自分らしく輝けるまちへ つなげよう未来～

『住み慣れた地域で安心して暮らしたい!』

普段の生活の中でだれでも思っていることです。

「第4次地域福祉活動計画」は、第3次の取組を検証し、住民参加と住民主体の地域福祉を目指して、地域、関係団体と社会福祉協議会が“連携と協働”のもとに取り組むための計画です。

この計画が多くの皆さまに身近なものとして親しまれますことを期待しています。（※裏面に策定の趣旨と計画の体系を掲載しています）

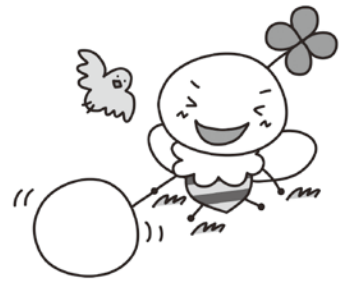

培良中の生徒による施設訪問（常磐苑デイサービスセンター）



民生委員による赤ちゃん訪問



認知症サポーター養成講座（市内のポーリング場での出前講座）

社会福祉法人 **京田辺市社会福祉協議会**

〒610-0332 京田辺市興戸犬伏5-8
TEL: 0774-62-2222 FAX: 0774-65-4962
E-mail: shakyo-kyotanabe@ceres.ocn.ne.jp

社協公式	 HP		 インスタ		 LINE	
------	--	--	--	---	--	---

社協では、HP・インスタ・LINEなどを使ってオンラインで情報を発信しています。ぜひQRや検索からご覧ください。

第4次京田辺市地域福祉活動計画の概要

地域福祉活動計画とは

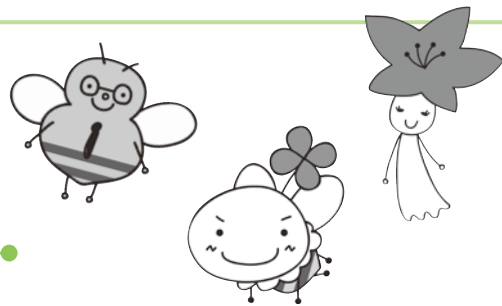

地域福祉活動計画とは、誰もが住み慣れた地域でいつまでも安心して暮らしていくことができるように、必要な地域福祉の活動や仕組みづくりを、市民の皆さんをはじめ、地域社会を構成する様々な機関や団体、立場の人が協力して実行するための計画です。

この計画は、平成29年度に策定した「第3次京田辺市地域福祉活動計画（平成30年度～令和4年度）」が最終年度を迎えることから、令和5年度から令和9年度の5年間の計画として、これまでの取組を検証し、市の「第4次地域福祉計画」とも連動しながら、住民参加と住民主体の地域福祉を目指した“連携と協働”のもとに取り組む計画となっています。

「**みんなが自分らしく輝けるまちへ つなげよう未来**」には、『お互いを尊重しながら、誰もが地域でいきいきと役割を持って暮らし、人と人とのふれあいが途絶えることなく、これからもつながりの輪を大切に地域づくりを進めていこう』との思いが込められています！

計画の策定にあたっては、これまで積み重ねてきた「I♡京田辺ふれあいワークショップ」での意見や各団体との懇談会、アンケート調査から見えてきた課題や強みを整理し、これからのまちづくりに必要な目標を定めました。



基本理念を実現するために3つの基本目標と10の推進目標を掲げ、それを達成するための18のアクションプランを右の体系図のとおり設定しています。

詳しくは計画の概要版または本冊子を本会ホームページにも掲載する予定です。

基本理念

みんなが自分らしく輝けるまちへ つなげよう未来
 お互いさんの心と絆ではぐくむ心豊かなまち 京田辺



基本目標

支え合いの活動と仲間づくり

基本目標①

推進目標① 地域の支え合いと集える場所の充実

- アクション① ご近所活動を広げよう！
- アクション② 居場所や交流の場を広げよう！

推進目標② 福祉の心を育むきっかけづくり

- アクション① 自分にできるボランティア活動を始めよう！
- アクション② 身近な人や地域に関心を持とう！

推進目標③ 災害時に助け合える体制づくり

- アクション① 地域の防災力を高めよう！
- アクション② 災害時の担い手づくりを進めよう！

顔の見えるネットワークと協働のまちづくり

基本目標②

推進目標① 幅広い団体とつながる仕組みづくり

- アクション① 絆ネットワーク活動を進めよう！
- アクション② 企業や大学と地域のつながりづくりを進めよう！

推進目標② ボランティアグループの組織・連携強化

- アクション① ボランティアグループが活発に活動できる環境を整えよう！
- アクション② ボランティアグループのつながりづくりを進めよう！

推進目標③ お互いに支え合える団体のつながりづくり

- アクション① お互いに共感できる場とネットワークを広げよう！

推進目標④ 災害ボランティアセンターの体制強化

- アクション① 災害時に助け合えるネットワークを広げよう！

誰もが安心して暮らせる体制づくり

基本目標③

推進目標① 誰もが相談できる体制の充実

- アクション① 寄り添いながらしっかりと受け止められる相談体制を整えよう！

推進目標② 一人ひとりの暮らしを支える体制づくり

- アクション① 多様性を受け入れてお互いを尊重しよう！
- アクション② 在宅生活を支える情報を伝えよう！
- アクション③ 一人ひとりに寄り添った支援活動を充実しよう！

推進目標③ 市民と共に福祉を進める基盤づくり

- アクション① 自分たちが住む地域を知って関心を広げよう！
- アクション② 目標に沿って計画的に取り組もう！

赤い羽根共同募金と歳末たすけあい募金の報告です

10月1日からの赤い羽根共同募金運動、また12月1日からの歳末たすけあい募金運動に対しまして、皆さまの温かいご協力をいただきまして、誠にありがとうございました。各地区で集めていただきました募金額は表のとおりです。

(令和5年1月末日現在) 【順不同・敬称略/単位:円】

地区	赤い羽根募金	歳末たすけあい募金	地区	赤い羽根募金	歳末たすけあい募金
松井	89,300	89,500	草内	136,702	100,000
西八	46,500	45,700	新興戸	71,623	84,902
東林	27,500	26,500	飯岡	59,000	59,000
岡村	30,000	25,900	同志社住宅地	41,410	45,100
三野	21,000	21,500	高木	52,250	48,750
山手東	76,600	81,900	二又	30,000	56,800
ファインパーク	18,000	24,800	山本	54,100	54,370
山手南	86,800	107,300	山崎	5,000	5,000
山手西	21,840	-	出垣内	30,000	30,000
健康村	81,700	74,810	江津	77,500	46,500
健康ヶ丘	228,875	308,700	宮ノ口	22,500	22,500
大住ヶ丘連合	188,160	242,400	南山東	35,000	35,000
花住坂	50,000	159,279	南山西	-	40,000
薪	216,910	225,710	同志社山手北	7,300	4,000
一休ヶ丘	271,300	257,718	同志社山手南	13,300	5,450
田辺	313,750	30,000	多々羅	28,000	28,000
新田辺西住宅	70,000	70,000	普賢寺	25,000	25,000
興戸	198,870	204,500	水取	46,000	46,000
東住宅	130,400	124,150	打田	36,500	36,250
エクセルハイツ	20,000	19,500	高船	16,500	17,000
河原	84,700	75,900	天王	34,000	33,700
府営田辺団地	76,900	86,900	法人募金・繰越等	788,351	364,363
東	105,200	134,000	合計	4,064,341	3,624,352

企業・法人募金(赤い羽根募金)
(有)日東実業
(株)椿本チエイン 京田辺工場
京田辺医師会
(株)セレモニー逕
(株)上村自動車
(医)石錠会 京都田辺中央病院
(福)やすらぎ福祉会
(株)明治京都工場
(有)河村モータース
京田辺市上下水道協同組合
京田辺市金融会
京都社会保険労務士事務所
タカダ事務機(株) 南京都支店
(医)芳松会 田辺病院
同志社大学
同志社女子大学
(株)西村幸太郎商店
(株)野原工務店
藤林化学工業(株)
弁護士法人みそら総合
(株)メディアアート
(株)よしみね 京都工場
近代警備保障(株) 学研都市営業所
綴喜西部土地改良区

歳末たすけあい募金の使途について

歳末たすけあい募金運動で集まりました募金は、表のとおり配分されました。

【単位:円】

年々年初に見守りが必要な方へのおせち料理の配付	120食	427,680
障がいがある方・ひとり親世帯などへのお見舞金の配付	648件	1,944,000
年々年初に実施の地域福祉活動(※)	16件	315,000
社協カレンダーの配布	3,000部	537,000
災害用備品の整備	1式	206,800
事務費		70,000
配分金合計		3,500,480
次年度繰越金		123,872
合計		3,624,352

1/30付で大住ヶ丘3丁目分会から会費(64,500円)、寄付(1,200円)の納付がありました。

●年々年初の地域福祉活動●

下記の団体の地域福祉活動へ配分されました。

山手南自治会子ども部	風の子文庫
新興戸子ども会	食糧支援V「ぬくもりの絆」
健康ヶ丘 年輪会	京田辺さくら
同志社住宅地子ども会	特非)そよ風子育てサポート
子育てサロン「おいでおいで」	福)共生福祉会
大住ヶ丘5丁目子ども会	さんさん山城
西住宅子ども会	三休
大住シンフォニックバンド	NPO法人 SAPふっとぷりんつ

※ 共同募金の配分については、「はねっと」をご覧ください。
(<https://hanett.akaihane.or.jp/>)

善意の寄託 (令和4年3月1日～令和5年1月31日・敬称略)

軽トラ大集合カークラブハロー はろーすべしやる	500,000円	京田辺市民チャリティーゴルフ大会実行委員会	300,000円
中川訓子氏	100,000円	城南組仏教婦人会連盟	80,000円
南山城地区労働者福祉協議会	27,000円	京建労綴喜八幡支部	18,632円
匿名での寄付 3件	5,000円	市位整骨院鍼灸院・もり鍼灸整骨院	10,000円

皆さまから寄せられた善意の寄付および物品の寄贈については社会福祉事業へ有効に活用させていただきます。

介護者交流会

毎月、介護者の交流会を開いています。介護者同士で、日頃の疑問や悩みなど気軽に話してみませんか。



【今後の予定】 *各日 13:30～15:00

3月27日(月) 交流・懇談

4月24日(月) 交流・懇談

5月22日(月) 交流・懇談

場所 社会福祉センター 第3研修室

対象 市内在住の介護者 参加費 無料

認知症サポーター養成講座

認知症の症状や対応方法についてのお話をします。

日時 3月16日(木) 13:30～15:00

講師 医療法人栄人会
デイサービス でんでんむし
管理者 笠原正護氏

場所 北部住民センター (とうちく)

対象 市内在住・在勤の
講座に関心のある方

定員 20名 参加費 無料



問い合わせ・申込み *参加希望の方は事前に申込みをお願いします

京田辺市社会福祉協議会 在宅サービス課 TEL 68-5005 FAX 65-3883

身近な相談窓口があなたの暮らしを応援します 相談は無料 秘密は厳守します

一般相談	ふれあい相談室	月～金、9:00～16:00 (祝日除く) 電話、来所等 ※来所の場合も、まず、お電話ください。	相談室直通電話 0774-62-5447
	心配ごと相談	5年 3月10日(金)、24日(金) 4月10日(月)、25日(火) 5月10日(水)、25日(木) 6月9日(金)、26日(月)	13:30～16:00
	高齢者と障がい者のためのお片づけ相談 ※まずは、ご相談から	5年 3月10日(金)、4月10日(月) 5月10日(水)、6月9日(金) ※家の掃除・引越し手伝い・タンスの移動ではありません。	

専門相談	弁護士相談 (予約開始日あり)	5年 3月24日(金) (予約受付) 3/1～ 4月25日(火) (予約受付) 4/3～ 5月25日(木) (予約受付) 5/1～ 6月26日(月) (予約受付) 6/1～	13:30～16:00
	司法書士法律相談 (随時予約制)	5年 3月10日(金)、4月10日(月) 5月10日(水)、6月9日(金)	
	税務相談 (随時予約制)	5年 5月19日(金)	
	成年後見制度相談 (随時予約制)	5年 3月30日(木)、4月28日(金) 5月30日(火)、6月30日(金)	10:00～12:00
「これからのこと」相談 ～福祉サービス利用援助事業～ (随時予約制)	5年 3月30日(木)、4月28日(金) 5月30日(火)、6月30日(金)		

相談窓口は…

お問合せ先 相談専用電話 TEL 0774-62-5447



ボランティア情報コーナー

✓ ボランティア活動してみませんか？

和太鼓サークル「輪」

太鼓を打とう！

本入門講座を受講後に毎週水曜10時からの活動、和太鼓・エイサー等による施設訪問や地域交流のボランティア活動に参加していただける方を募集します。

和太鼓演奏が初めての方も大歓迎です！

講座日時 3月15日(水) 10:00~11:30

場 所 中部住民センター せせらぎホール
(普段の活動は中央公民館大ホールで行います。)

定 員 10名(多数の場合抽選) **参加費** 無料

申 込 3月10日(金)までに社協へご連絡ください。

その 込 マスク着用、動きやすい服・上靴とお茶等をご持参ください。



✓ 子ども食堂のクリスマス会が開催されました！

チームせせら goo スマイルダイニング(子ども食堂)のクリスマス会をご紹介します。京田辺市音楽家協会さんが話題の曲やクリスマスソングをピアノ演奏されたあと、ボランティアの方が調理された夕食をみんなで囲んで食べるなど、はじける笑顔がマスク越しに見える会となりました。

こうしたボランティアや地域の催しが今後、感染対策に十分留意しながらもコロナ禍以前のように開催されるようになることを願うばかりです。



✓ ボランティア活動展を実施しました！

ボランティア活動展が2月7日から11日にかけて、アルプラザ京田辺店で開催されました。ボランティアセンター登録団体(準登録団体)の活動の様子が見られるパネル展示や日替わりのグループ発表、パンフレットやチラシの配付などを行い、買い物に来られたお客さんに多数足を運んでいただきました。

また特別企画として“つなぐ”をテーマに、ご自身の今後の展望や、周囲の方との関わり方など「未来と」「周囲の方と」どんな風につながっていきたいかというメッセージをいただきました。完成したパネルは、社会福祉センターに飾ります。



みなさまからの情報をお待ちしています！

社協の機関誌として、読み手のみなさまに活用していただける紙面づくりに努めていきます。

「取りあげて欲しいテーマ」や「プロジェクトを掲載してほしい」などの情報を気軽にお寄せください。